

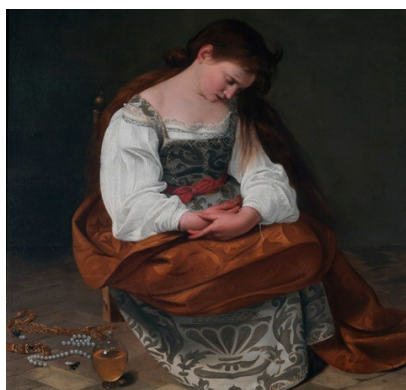

Il Castello di Miradolo e la mostra “Caravaggio e il suo tempo” Domenica 10 aprile 2016

Il **Castello di Miradolo** è un edificio situato all’imbocco della Val Chisone, il cui impianto risale al XVII e XVIII secolo e successivamente ridisegnato nella seconda metà dell’Ottocento. Nel 2007 l’intero complesso è stato acquistato da un gruppo di privati. Gli interventi di recupero ne hanno permesso la riapertura al pubblico dal 2008. Sarà possibile visitare la dimora storica e il parco. L’assetto del Castello presenta una forma ad “L” e al corpo centrale sono annesse una serra, una struttura rustica ed una torre circolare; le decorazioni sono in stile neogotico. Un parco di oltre sei ettari attende di essere scoperto, un passo dopo l’altro (grandi alberi, rose, ortensie storiche, bamboo giganti, ...)

All’interno del Castello vi è allestita la **Mostra “Caravaggio e il suo tempo”**. La Fondazione Cosso presenta 43 opere, alcune delle quali inedite e mai esposte in Italia, che documentano il tempo di Caravaggio; da qui il titolo della mostra, ideata e curata da Vittorio Sgarbi insieme ad Antonio D’Amico. Dalla Maddalena penitente della Galleria Doria Pamphilj di Roma, dipinta da Caravaggio, a capolavori di Artemisia Gentileschi, Battistello Caracciolo, Cecco del Caravaggio, Mario Minniti, Jusepe de Ribera, Giocchino Assereto, Rutilio Manetti, Matthias Stomer, Giuseppe Vermiglio, Pacecco De Rosa, Biagio Manzoni, Gregorio e Mattia Preti.



- 8.15: Partenza da Alba, piazzale della Ferrero
- ore 10.00: Percorso guidato alla scoperta del Castello di Miradolo e del Parco storico
- a seguire: Visita guidata alla mostra “Caravaggio e il suo tempo”
- ore 12.00: spostamento a Pinerolo: tempo libero per il pranzo
- ore 15.00: Visita guidata e passeggiata per il centro storico di Pinerolo
- ore 17.45: Partenza da Pinerolo e rientro ad Alba.

Costo: **45 euro a persona** (36 per i possessori dell’Abbonamento Musei Torino Musei Card che all’atto dell’iscrizione presentano la fotocopia della tessera).

Agli iscritti GSRF-ASD il costo è di 40 euro (31 per i possessori dell’Abbonamento Musei Torino Musei Card).

La quota comprende: Viaggio A/R in pullman con partenza da Alba | Accompagnatore turistico | Ingresso al Castello di Miradolo e al Parco storico | Visita guidata al Castello, al Parco e alla Mostra | Visita guidata alla città di Pinerolo | Assicurazione.

Prenotazioni: loredana.cultura@gmail.com cell. 393 1703851 INFO: www.gsr ferrero.it

Sino al 22/02/2016 sarà garantita la prelazione sui posti disponibili ai soci G.S.R.F. (dipendenti, familiari e pensionati Ferrero)

*Il Presidente GSRF - ASD
Cristiano Santarelli*

*Il Presidente della Sezione Cultura e Numismatica
Loredana Cordara*